

Lavalle 2015- Mendoza



# 3º Curso Regional Cuyano de Observación de Aves Silvestres



# 3º Curso Regional Cuyano de Observación de Aves Silvestres

## SETIEMBRE 2015

### PROGRAMA de ACTIVIDADES

Viernes 25 de Setiembre- Casa de la Cultura, Fleming y Moreno, Villa Tulumaya, Lavalle, Mendoza.

8:30 -9:00 Hs.	<b>ACREDITACION Y RECEPCION AUTORIDADES</b>
9:00 -9:30 Hs.	<b>Palabras de Apertura</b>
9:40 -10:10Hs.	<i>Iniciación a la Observación de Aves.- Grupos Asla y Águila coronada</i>
10:20-10:50 Hs	<i>La Evolución de las Aves.- Guardaparque Andrés Elías</i>
11:00-11:30 Hs.	<i>La importancia de la Flora Nativa.- Beatriz Peñafor. Vivero Silvestra</i>
11.40-12:00 Hs.	<b>Copetín</b>
12:00-12:30 Hs.	<i>Interpretando a las Aves.- Lic. Ed Amb. Carlos Robledo</i>
12:30 -13:00Hs.	<i>Operativos de Control y Tráfico de Aves.- Guardaparque Rolando Rico</i>
13:00 –13:30 hs	<b>Almuerzo</b>
13:50 - 14:30 Hs	<i>Conservación del Águila Coronada en la Reserva Biósfera Ñacuñan.- Guardaparque de Reserva Biósfera Ñacuñan</i>
14:40 - 15:20 Hs	<i>Reserva Telteca. Guardaparque Leonardo Muñoz</i>
16:00 Hs	<b>Salida hacia Telteca</b>
17:30:00 Hs	<b>Recepción a cargo de Guardaparques</b>
18:30 – 20:00 hs	<b>Salida de Observación</b>
Desde 20:00 hs	<b>Acampe</b>
Desde 22:00 Hs	<b>Cena</b>

*Muestra Pictórica: Técnica Mixta Acrílico oleo a cargo de Romina Grande Artista Plástico – Casa de la Cultura Juanita Vera – Viernes 25/09*

*“Las aves, cruzan nuestro cielo siguiendo la corriente del viento, vuelan como ellas lo desean, nadie las orienta, nadie las guía... Solo siguen el camino de su Libertad” (Frasescolar)*

### Recomendaciones para las prácticas en la Reserva:

Para participar en las observaciones de aves en la Reserva Natural y Cultural Bosques Telteca es necesario llevar los siguientes elementos:

- Ropa cómoda de colores apagados, de ser posible que se mimetice con el ambiente, también es conveniente llevar abrigos.
- Gorro o sombrero, anteojos de sol, calzado deportivo (tipo trekking), protector contra mosquitos y protector solar.
- Carpa, bolsa de dormir, cantimplora (o equivalente) y linterna con pilas nuevas.
- Elementos de aseo personal.
- Tazas, vasos, platos y cubiertos.
- Café, té, galletas, etc. para desayunos y media-tarde.

**Además, se sugiere llevar binoculares, cámara fotográfica y una guía de aves.**

### Sábado 26 - Reserva Natural y Cultural Bosques Telteca

06:30 Hs.	<i>Práctica de observación e identificación de aves.</i>
09:00 Hs	<b>Desayuno</b>
10:00 hs	<b>Trabajo grupal: Carga de datos registrados</b>
11:30 Hs.	<b>Aportes y beneficios de la Fotografía de la Naturaleza a la Observación de Aves. Fundamento de Fotografía de Aves. Prof. Rudy Sánchez</b>
12:30 Hs.	<b>Almuerzo</b>
15:00 Hs	<b>Tiempo Libre</b>
16:00 Hs-17:30 hs	<b>Aves de Telteca I- Guardaparques</b>
17:45 hs	<b>Salida Observación de Aves</b>
19:30 hs	<b>Trabajo grupal: Carga de datos registrados</b>
20:30 hs	<b>Aves Telteca II- Guardaparques</b>
21:30 Hs	<b>Cena. Fogón.</b>
23:00 hs	<b>Salida Opcional – Caminata de Luna Llena en Altos Limpios</b>

### Domingo 27 – Reserva Natural y Cultural Bosques Telteca

07:00 Hs.	<i>Práctica de observación e identificación de aves.</i>
09:00 hs	<b>Desayuno y tiempo libre.</b>
10:00 hs	<i>Procesamiento y análisis de las observaciones realizadas en las salidas de campo.</i>
12: 00 Hs	<b>ALMUERZO</b>
14:30 Hs	<b>RESUMEN y CONCLUSIONES DEL CURSO.</b>
15:30 Hs	<i>Entrega de Certificados y encuestas - Cierre</i>
16:00 Hs	<b>Regreso a Villa Tulumaya.</b>

INSCRIPCIONES EN: <http://www.reunalia.com/3918936>

Hasta el día 20 de Setiembre

Valor \$350.- Incluye:

- ✓ Traslado desde Lavalle – hasta Reserva Telteca  
Desde Reserva Telteca – hasta Lavalle
- ✓ Cena día viernes / almuerzo y cena día sábado / almuerzo día domingo (no incluye desayunos).
- ✓ Material y Certificados.

**SITIOS HABILITADOS PARA PAGO DE INSCRIPCIÓN:**

- **Dirección de Ambiente – Municipalidad de Lavalle** (Pujadas y P. Montenegro – Villa Tulumaya). 07:30 a 13:30 hs Referente Prof. OSCAR CHACÓN- Contacto 02616621712
- **Mercado Artesanal de Mendoza** (Subsuelo de Secretaría de Turismo – Av San Martín Capital - Mendoza) Lunes a Viernes hasta mediodía. Referente SERGIO AGUIRRE- Contacto 2615252466.
- **Transferencia y Depósito Bancario**
  - Banco: Nación Argentina
  - Sucursal: 342
  - Caja de ahorros en Pesos: 3421181572
  - CBU Pesos: 0110342530034211815729
  - Titular: Romina Escudero
  - CUIT: 23-32503716-4

## TOPOGRAFÍA DE UN AVE

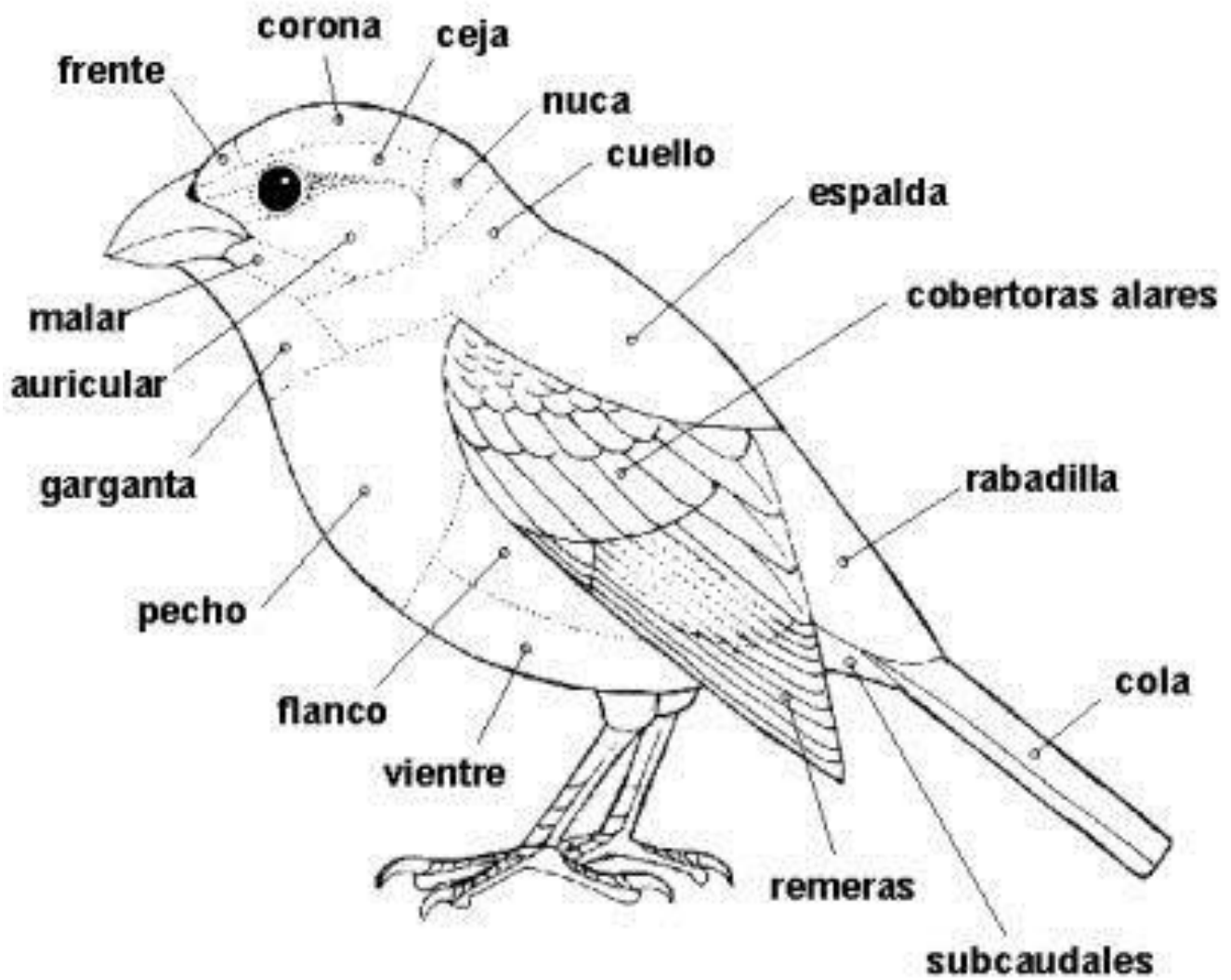

## GLOSARIO

**ABIGARRADO:** Plumaje abigarrado. De diseño complejo. Ej: *Botaurus pinnatus*.

**ACROBÁTICO:** Que realiza ágiles movimientos en las ramas, colocándose incluso cabeza abajo. Ej: *Leptasthenura*.

**ACTIVO:** Inquieto. Que a menudo está en movimiento. Ej: *Aphrastura spinicauda*.

**AGUAS SOMERAS:** Aguas Playas, de poca profundidad. Sitio preferido por ciertos playeros.

**ALA ANGULADA:** Silueta en vuelo con el ala abruptamente doblada hacia atrás en la articulación carpo-metacarpo. Ej: *Pandion haliaetus*.

**ALA VENTRAL:** Parte interna o inferior del ala, visible en vuelo.

**ANTIFAZ:** Amplia zona oscura periocular, más ancha hacia atrás. Ej: *Geothlypis aequinoctialis*.

**APERDIZADO:** Diseño abigarrado de tonos ocre, castaño y negro, a menudo mimético. Ej: *Nothura maculosa*.

**APICAL:** Referido al ápice, punta o extremo distal.

**ARISCO:** Esquivo. Que huye o se oculta dificultando la observación. Desconfiado. Ej: *Leptotila verreauxi*.

**AUDAZ:** Atrevido, osado. Ej: *Larus dominicanus*.

**AURICULAR:** Zona auricular, región del oído.

**BABERO:** Amplia zona gular que incluye lo superior del pecho.

**BALANCEO:** Movimiento vertical del cuerpo o de la cola. Ej: *Actitis macularia*.

**BANDA:** Larga y ancha zona coloreada, similar a faja pero sólo usada para el ala, notable en vuelo, Banda alar. Ej: *Cinclodes fuscus*.

**BAÑADO:** Cuerpo de agua semipermanente, sin perímetro definido, con abundante vegetación emergente. Suelo inundable. Característico de la llanura pampeana.

**BARBA:** Lo superior de la garganta. Área debajo del pico.

**BARRADO:** Que posee barras o líneas transversales. Ej: pecho de *Thanmophilus ruficapillus*.

**BASAL:** Referido a la base. Lo opuesto a apical.

**BATARAZ:** Diseño que combina pintas o manchitas blancas y negras. Ej: *Picoides mixtus*.

**BIGOTE:** Línea oscura en la región malar. Ej: *Falco*.

**MONTANO:** Bosque serrano. En laderas de cerros en el NO, con predominio de aliso y pino de cerro.

**BULLANQUERO:** Ruidoso. Que emite muy a menudo su voz. Ej: *Myiodynastes maculatus*.

**CARA:** Se utiliza con el mismo aparente significado que en anatomía humana.

**CARÚNCULA:** Excrecencia carnosa en la base de la maxila. Ej: *Netta peposaca*.

**CAUDAL:** Referido a la cola.

**COLONIA:** Asociación de individuos de una o más especies que se reúnen para nidificar.

**COLORACIÓN MODESTA:** Plumaje no vistoso, de tonos más bien uniformes. Ej: *Furnarius rufus*.

**COLLAR:** Collar pectoral. Faja pectoral, a menudo oscura. Ej: *Charadrius collaris*.

**COMPLETO:** Collar que se continúa y une en lo dorsal del cuello. Ej: *Charadrius semipalmatus*.

**COLLARÍN:** Collar de plumas alargadas que rodean el cuello. Ej: *Circus buffoni*.

**CONSPICUO:** Visible o estacado. Usase para indicar un grado menor que notable.

**COPETE:** Prolongadas plumas en la corona. Puede ser también frontal o nual.

**CORONA OCULTA:** Plumas coloreadas de la corona visible sólo en ciertos casos. Ej: *Pitangus sulphuratus*.

**CUBIERTAS:** Usado como sinónimo de cubiertas alares. Plumas que cubren dorsalmente el ala.

**CURIOSEA:** Que se acerca al observador a menudo entre la espesura, para huir luego. Ej: *Seytalopus magellanicus*.

**CHALECO:** Zona pectoral más angosta en el centro. Ej: *Falco femoralis*.

**CHORREADO:** Goteado, manchitas alargadas.

**DESPLIEGUE NUPCIAL:** Cortejo. Conjunto de actitudes de la pareja, previas al apareamiento.

**DIMINUTO:** Muy pequeño. Menor que 10 cm de medida natural. Ej: *Myiornis auricularis*,

**DIMORFISMO ESTACIONAL:** Características de ciertas especies que poseen diferentes coloración y/o aspectos en la época reproductiva (PN) y en la reposo sexual (PI) lo que suele equivaler, respectivamente, a verano e invierno.

**DISEÑO COMÚN:** Usase para señalar un tipo de plumaje habitual en una especie.

**DIVERSIDAD DE PLUMAJES:** Frase utilizada para señalar que por razones de edad o de fases, pueden encontrarse otros plumajes no descriptos.

**DORSAL:** Parte dorsal. Parte superior incluyendo cabeza y cola.

**DORSO:** Parte dorsal a menudo con exclusión de cabeza y/o cola.

**EGRETES:** Largas plumas que aparecen en algunas garzas durante la época nupcial. Ej: *Egretta alba*.

**ENVERGADURA:** Distancia de extremo a extremo e las alas en vuelo.

**ERÉCTIL:** Que se puede elevar. Copete eréctil. Ej: *Tapera naevia*.

**ESCAMADO:** Diseño de plumas con aspecto de escamas. Ej: *Geositta cunicularia*.

**ESCUDETE:** Membrana frontal coloreada. Ej: *Jacana jacana*.

**ESCUTELACIONES:** Placas sobre el tarso.

**ESPEJO:** Espejo alar. Faja en el . Ej: Pecho de *Anthus correndera*.

**FAJA:** Alargada zona de color. Faja caudal, pectoral, nual, ocular, etc. Similar a banda, que se reserva para el ala (Banda alar)

**FASE:** Variantes de coloración, que presentan individuos en algunas especies, no relacionadas con edad, sexo, etc.

**FILETE:** Usase sólo para el ala. Apice de cubiertas alares o de vexilos de remeras, con aspecto de línea continuada. Ej: Muchos *Tyrannidae*.

**FORMA:** Especie o subespecie. Se utiliza a menudo cuando se duda sobre el nivel taxonómico.

**FRUGÍVORO:** Que se alimenta de frutos.

**GANCHO APICAL:** Terminación afilada y curva del pico de ciertas especies, Ej: *Tyrannidae*.

**GOLA:** Plumas alargadas en lo dorsal del cuello, en general algo eréctiles. Ej: *Gnorimopsar chopi*.

**GOTEADO:** Manchas como gotas.

**dGREGARIO:** Que vive asociado con otros individuos de su especie o de otras.

**GRUPO:** Conjunto de individuos en número menor que bandada.

MIXTO: Grupos de individuos de varias especies.

**GULAR:** Zona gular. Referido a la garganta.

**HALCONEAR:** Cernirse. Mantenerse en un punto fijo batiendo las alas pero sin desplazarse. Ej: *Elanus leucurus*.

**HOMBRO:** Cubiertas alares superiores o menores. Tienen el mismo aparente significado que en la anatomía humana.

**MEADA:** Marca dejada en el barro por la pisada. En este caso con palmeadura o semi. Ej: *Calidris pusilla*.

**IMBRICADO:** Diseño complejo. Trama en la que partes del dibujo se entremezclan con otras.

**INCONSPICUO:** No notable. Poco destacado.

**INQUIETO:** Activo, que a menudo esta en movimiento.

**INSECTÍVORO:** Que se alimenta de insectos.

**LARGUIRUCHO:** Delgado y largo. Ej: *Geranospiza caerulescens*.

**LAXO:** Flojo, suelto. Refiérese al plumaje. Ej: *Cariamidae*.

**LISTADO:** Que posee barras o líneas longitudinales. Lo opuesto a barrado.

**LOBULADOS:** Dedos con una extensión lateral de la membrana, sin llegar a palmeadura. Ej: *Fulica*.

**LORAL:** Lorum. Zona loreal. Áreas entre en pico y el ojo.

**MACULADO:** Manchado.

**MALAR:** Zona malar. Área comprendida entre las zonas auriculares, loreal y gular.

**MANCHADO:** Moteado. Diseño de coloración con máculas mayores que puntos y más irregulares que pecas o pintas.

**MANTO:** Zona dorsal entre las alas.

**MARGINADO:** Con reborde de cada pluma de coloración notable, a menudo claro. Ej: Dorso de jóvenes de varios Accitripidae.

**MEJILLA:** Se utiliza con el mismo aparente significado que en la anatomía humana.

**MELANISMO:** Coloración negra en el plumaje de ciertos individuos de una especie coloreada. En algunos grupos es muy común. Ej: *Buteo swainsoni*.

**MENEO:** Movimiento lateral a menudo de la cola.

**MIMÉTICO:** Utilizado aquí para quien se asemeja al ambiente en el que vive.

**NOTABLE:** Muy destacado. Úsase en un grado mayor que conspicuo.

**OCULTO:** Que permanece escondido; generalmente entre la vegetación. Difícil de observar.

**ONDEADO:** Plumaje con aspecto de ondas.

**PALMEADO:** Con palmeadura. Ej: *Anatidae*.

**PALMEADURA:** Membrana interdigital.

**PARECIDO:** Úsase para comparar especies similares. Representa un grado mayor que "recuerda".

**PÁRPADO:** Leve línea que rodea al iris. Menor que periocular.

**PASIVO:** Apático. Tranquilo. Que permanece mucho tiempo inactivo en el mismo sitio.

**PATILLA:** Línea vertical postocular.

**PENACHO:** Mechón de plumas. Ej: *Podiceps rolland*.

**PERIOULAR:** Línea que rodea el ojo, más notable que párpado.

**PICO CURVO:** Curvado hacia abajo. En caso contrario se menciona expresamente curvo hacia arriba.

**RABADILLA PARTIDA:** Diseño en la rabadilla, con faja longitudinal central oscura flanqueada de blanco. Ej: *Calidris bairdi*.

**RAZA:** Subespecie. Forma geográfica. Variación en general poco notable de coloración o tamaño entre una población y otra de una especie.

**RECHONCHO:** Aspecto robusto. En general de cola corta. Lo opuesto a esbelto. Ej: *Pipridae*.

**RECORREDOR:** Que recorre activamente en ramaje de árboles o arbustos.

**REMERAS:** Remiges. Plumas de vuelo.

**DORSALES:** Remeras vistas dorsalmente, desde arriba.

**VENTRALES:** Remeras vistas ventralmente, desde abajo.

**RETACIÓN:** Bajo y robusto.

**RETICULADO:** Plumaje reticulado. Aspecto de redcilla, panal de abeja o cuadrículado.

**SALUDADOR:** Que efectúa a menudo un movimiento de balanceo vertical de cabeza y cuello. Ej: *Tringa*.

**SE EXIBE:** Se posa en sitios visibles con aparente atención de llamar la atención.

**SEMICOPETE:** Prolongadas plumas en la corona, frente o nuca, sin alcanzar a construir un copete.

**SOBRECEJA:** Línea sobre la ceja. Ej: *Basileuterus culicivorus*.

**SUBADULTO:** Individuo intermedio entre joven y adulto que si poseer aún el plumaje definitivo ha dejado el vestuario juvenil. Se da en los grupos que tardan un tiempo prolongado en alcanzar la adultez.

**SUBAPICAL:** Antes de ápice o punta.

**SUBCAUDAL:** Región subcaudal. Plumas subcaudales. Debajo de la cola.

**SUBOCULAR, SUPRAOCULAR:** Debajo o arriba del ojo respectivamente.

**SUPRAFONTAL:** Línea o faja sobre la frente. Ej: *Charadrius collaris*.

**TAPADAS:** Tapadas alares. Parte interna del ala ventral.

**TERRÍCOLA:** Que habita el suelo.

**TIMONERAS:** Rectrices. Plumas rígidas de la cola.

**VENTRAL:** Parte inferior. Región ventral. De la barba a las subcaudales.

**VERMICULADO:** Plumaje vermiculado. Con dibujos de vermes, sinuoso. Ej: *Dorso de Tigrisoma Lineatum*.

**VINCHA:** Faja coloreada que rodea la cabeza a nivel de la frente.

**VUELO A DESGANO:** Que vuela sólo en última instancia. Ej: *Chionis alba*.

**BATIDO:** Con aleteo continuo.

**ELÁSTICO:** Rápido y corto, regresando a su atalaya o proximidades.

**ERRÁTICO:** Como sin objetivo, irregular. Ej: *Hydrobatidae*.

**NUPCIAL:** Parte del despliegue sexual. Vuelo efectuado durante la época de celo, característicos para muchas especies o grupos.

**ONDULADO:** En ondas. Como subiendo y bajando de la horizontal. Ej: *Picidae*.

**QUEBRADO:** Entrecortado. Cambiando bruscamente de dirección. Ej: *Caprimulgidae*.